



Ausschreibung

Deutsche Marathon-Meisterschaften 2024

am 14.07.2024 in Oberschleißheim

In der folgenden Ausschreibung wird der Einfachheit halber und wegen der besseren Lesbarkeit auf die Nennung der Geschlechter verzichtet und nur die männliche Form benutzt, es sind jedoch stets alle Geschlechter gemeint.

Veranstalter

Deutscher Rollsport und Inline-Verband (DRIV), Geschäftsstelle Otto-Fleck-Schneise 10a, 60528 Frankfurt am Main

Ausrichter und Organisation:

Sportverein SkateMunich! e.V. Oberföhringer Straße 230 81925 München in Zusammenarbeit mit der Fachsparte IFS des Bayerischen Rollsport- und Inlineverbandes, Georg Brauchle Ring 93, 80992 München

Wettkampfgericht

Landesfachwart Frank Kopp
Oberschiedsrichter Michael Pätzold
Rennleiter Rudolf Sedlmayr

Die Veranstaltung wurde mit der Lizenznummer 1 / 2024 genehmigt

Information des Organisors:

siehe www.skatemunich.de

Teilnahmeberechtigung und Wertungsgruppen

Junioren, Aktive, Masters U35 und älter in 5-Jahresschritten, die im Besitz einer gültigen Lizenz des DRIV sind. Bitte die Sonderregelung für Hochstarten beachten.

Hochstarten

Die Sportler können sich bei der Anmeldung entscheiden, in einer anderen als ihrer eigenen Altersklasse zu starten (Hochstarten). Sportler der Aktivenklassen können nicht in einer anderen Altersklasse starten. Sportler der Juniorenklassen können ausschließlich in einer älteren Altersklasse bis zu den Aktiven starten. Sportler der Mastersklassen können **nicht** in einer Jüngeren Altersklasse der Masters starten, hier ist nur ein Start in der Aktivenklasse zulässig.

Auszeichnungen und Titelvergabe:

Der erstplatzierte Sportler ist Deutscher Meister Marathon im Inline-Speed-Skating. Die ersten der jeweiligen Altersklassen sind Deutsche Altersklassenmeister in der gewerteten Klasse. Bitte die Hinweise zum Hochstarten beachten

Die drei Erstplatzierten jeder ausgeschriebenen Klasse des Marathons erhalten eine Medaille und eine Urkunde.

Siegerehrung:

ab ca. 14:15 Uhr Oberschleißheim Ruderregattastrecke (Ort)

Reglement:

Es gilt die Wettkampfordnung für Inline-Speedskating des DRIV, in Verbindung mit den Durchführungsbestimmungen für Deutsche Meisterschaften in der zurzeit gültigen Fassung. Sie stehen zum Download auf den Seiten www.driv-speedskating.de bereit und liegen während des Wettkampfes am Wettkampfbüro aus. Für alle Rennen besteht absolute Helmpflicht! Das Wettkampfgericht behält sich vor, Läufer ohne Helm nicht zum Start zuzulassen bzw. aus dem Rennen zu nehmen und zu disqualifizieren. Weitere Schutzkleidung wird empfohlen.

Proteste:

Einsprüche/Proteste können nur gegen Verfahrensfehler eingelegt werden.
Ein Einspruch/Protest gegen Entscheidungen des Wettkampfgerichtes ist nicht möglich.

Anmeldung

Meldegebühren	bis 08.06.2024	45 €
	Vom 09.06.2024 bis 29.06.2024	50 €
	vom 30.06.2024 bis 06.07.2024	60 €

Anmeldeschluss: Samstag, der **06.07.2024, 24:00 Uhr**

Nachmeldungen für die DM sind nicht möglich (Sonderregelung für DM).

Nachmeldungen zum Marathon der offenen Wertung und der Wertung zur Bayerischen Meisterschaft im Inline-Speedskating-Marathon (jeweils ohne DM-Wertung) sind vor Ort bis 1 Stunde vor Start des Wettkampfes am Veranstaltungstag möglich. Eine Nachmeldung vor Ort hat einen Zuschlag von 5 € zur Meldegebühr von 60 € zur Folge.

Eine Pfandgebühr von 10 € oder Pfand (personifiziertes Dokument) ist für jeden Chip separat zu hinterlegen.

Bei Nichtantritt fällt die Startgebühr an den Veranstalter.

Anmeldeart:

Online-Anmeldung unter Erteilen einer einmaligen Einzugsermächtigung unter

<https://www.skatemunich.de/Formulare/anmeldung-rennen-oberschleissheim-2024/>

Die Anmeldung zur DM ist nur online möglich.

Mit der Anmeldung erklären die Teilnehmer, dass sie für den Lauf ausreichend trainiert haben und körperlich gesund ist und dass sie der absoluten Helmpflicht nachkommen werde.

Sie erklären sich weiterhin damit einverstanden, dass die in der Anmeldung genannten Daten, die während der Veranstaltung entstandenen Fotos, Filmaufnahmen und Interviews in Rundfunk, Fernsehen, Werbung, Büchern, fotomechanischen Vervielfältigungen uneingeschränkt und ohne Vergütungsanspruch verwertet werden dürfen. Die Teilnehmer versichern, dass ihr genanntes Geburtsdatum der Wahrheit entspricht und dass sie ihre Startnummer nicht an eine andere Person weitergeben.

Läuferverpflegung:

Es gibt eine Zielverpflegung mit Wasser, Äpfel und Bananen. Keine Wasserstellen auf der Strecke!

Zimmernachweis:

<https://tourismus.meinestadt.de/oberschleissheim>

Weitere Wettbewerbe:

Am Veranstaltungstag finden weitere Wettbewerbe des Kids Inline Cup mit Kadetten und Jugend, BM Marathon, Blindenrennen, der Sprint Inline Cup und ein Teamzeitfahren statt. Der Marathon ist überdies Bestandteil der Internationalen bundesoffenen Bayerischen Meisterschaft im Inline-Speedskating-Marathon. Informationen zu diesen Wettbewerben finden Sie unter www.skatemunich.de

Umkleidemöglichkeiten und Duschen:

Bootshäuser Ruderregattastrecke (siehe Ausschilderung)

Anreise:

Anfahrt/Parken

Den Teilnehmern stehen auf dem Gelände der Ruderregatta, vor den Regattahallen, ausreichend Parkmöglichkeiten zur Verfügung. Erreichbar über die Zufahrt von der B471.

Besucher können den kostenpflichtigen Parkplatz des Regattasees nutzen.

Bitte auf keinen Fall entlang der B471 parken!!

Adresse: Dachauer Str. 35, 85764 Oberschleißheim

Aus Richtung Nürnberg:

A9 Nürnberg -> München

Am Kreuz Neufahrn:

-> A92 Richtung Stuttgart

Ausfahrt Dachau/Oberschleißheim

-> Links Richtung Dachau

Sofort wieder links einordnen

-> Links einfahren auf das Gelände der Ruderregatta Anlage

Sie sind da!

Aus Richtung Salzburg:

A8 Salzburg -> München

Am Kreuz München Süd:

-> A99 Richtung Nürnberg

Am Kreuz München Nord:

-> Weiter auf A99 Richtung Stuttgart

Am Kreuz Feldmoching:

-> A92 Richtung Deggendorf/Flughafen/Nürnberg

Nächste Ausfahrt Dachau/Oberschleißheim

-> Rechts Richtung Dachau

Über die Brücke

Nach Ampel links einordnen

-> Links einfahren auf das Gelände der Ruderregatta Anlage

Sie sind da!

Aus Richtung Stuttgart:

A8 Stuttgart -> München

Am Kreuz München West:

-> A99 Richtung Salzburg

Am Kreuz Feldmoching:

-> A92 Richtung Deggendorf/Flughafen/Nürnberg

Nächste Ausfahrt Dachau/Oberschleißheim

-> Rechts Richtung Dachau

Über die Brücke

Nach Ampel links einordnen

-> Links einfahren auf das Gelände der Ruderregatta Anlage

Sie sind da!

ÖPNV:

S Bahn Linie 1 bis Oberschleißheim und von dort etwa 2 km entlang der Bundesstraße Richtung Dachau. Ein gut geteilter Fahrradweg ist neben der Bundesstraße vorhanden.

Zeitplan Deutsche Meisterschaften:

Beginn Startnummernausgabe 7:30 Uhr

Vereinsvertreter Besprechung: 8:30 Uhr

Alle Teilnehmer haben sich min 10 Minuten vor der Startaufstellung am Meetingpoint (Ein-/Ausgang Rennstrecke siehe Lageplan) einzufinden, um ggf. an die jeweiligen Startpositionen geführt zu werden.

Die Startaufstellung erfolgt **10 Minuten** vor der Startzeit an der **gekennzeichneten Startlinie** (siehe Plan)

Startbereitstellung Herren: ca. 08:50 Uhr

Start Herren: ca. 09:00 Uhr (Zielschluss ca. 11:00 Uhr)

Startbereitstellung Damen: ca. 11:00 Uhr

Start Damen: ca. 11:10 Uhr (Zielschluss ca. 13:10 Uhr)

Siegerehrungen Deutsche Meisterschaften: 14:15 Uhr

Wettkampfstrecke:

*Olympia Ruderregattastrecke Oberschleißheim Dachauer Str.35 85764
Oberschleißheim*

Die Strecke führt um die Olympia-Regattastrecke in Oberschleißheim bei München, auf der 1972 die Ruder und Kanu-Wettbewerbe der olympischen Sommerspiele abgehalten wurden.

Die Strecke ist durchgängig mindestens 5 m breit und flach. Die Strecke ist 2022 neu geteert worden. Am Ende der Regattaanlage beim Bootshaus ist auf 150 m gut zu befahrendes „Pflaster“ verlegt. Im Streckenverlauf befinden sich kaum Unebenheiten. Diese werden zur Sicherheit farblich markiert.

Eine Runde ist knapp 5 km lang und gegen den Uhrzeigersinn zu durchlaufen.

Das Ziel für alle Rennen befindet sich vor dem Bootshaus der Ruderregatta Anlage. Hier werden auch das Blindenrennen, Kadetten- und Jugendrennen und das Teamzeitfahren gestartet.

Für den Marathon wird der Start auf der Gegengerade der Tribüne ca. 1500m vom Startbogen zum Ziel hin erfolgen.

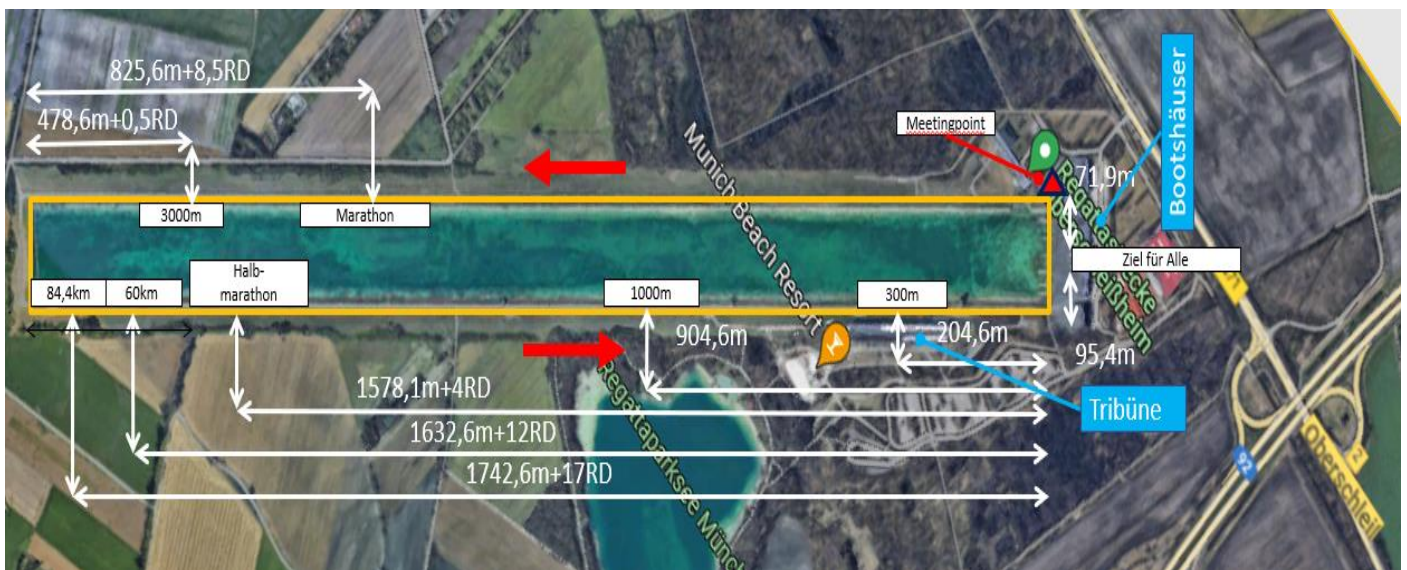

Zum Einfahren wird die Strecke nach Möglichkeit frei gegeben, sobald der vorherige Wettkampf beendet wurde und sich keine Teilnehmer mehr auf der Strecke befinden.

ACHTUNG: Veranstaltungsbedingte Abweichung in der Streckenlänge, deshalb kein Eintrag in die Bestenlisten möglich. (falls erforderlich)

Zeitmessung:

Die Zeitnahme erfolgt mittels einem Transponder der Firma: ALGE TIMING Deutschland GmbH. Alle Teilnehmer erhalten mit der Startnummer diesen Leihtransponder ausgehändigt. Er wird mit dem Klettverschluss am Fußgelenk getragen und muss unmittelbar nach dem Zieleinlauf abgegeben werden. Ein verlorener oder nicht zurückgegebener Transponder wird mit 50,00 Euro in Rechnung gestellt. Ein falsch angebrachter Transponder kann dazu führen, dass keine Laufzeit erfasst wird. Ohne Transponder ist eine Zeitnahme nicht möglich! Die Einzelwertung Skaten erfolgt gemäß DRIV nach der Bruttozeit (Guntime). Diese Regelungen sind ausdrücklich Teilnahmebedingung und gelten mit der Annahme des Leihtransponders als akzeptiert.

Der Chip wird dem Teilnehmer gegen 10,- EUR Pfand in bar oder gegen Hinterlegung eines Pfandes leihweise zur Verfügung gestellt.

Startnummern:

Die Startnummernausgabe befindet sich: Bootshäuser Ruderregatta Strecke Oberschleißheim

Die zwei(drei)teiligen Startnummern sind von allen Teilnehmern nach Anweisung des Wettkampfgerichts zu tragen. Geht ein Teilnehmer eines Laufes, bei dem Startnummern erforderlich sind, ohne diese, oder mit schlecht erkennbarer Startnummer an den Start, wird er zurückgewiesen und erhält keine Wertung für diesen Lauf. Das Um- oder Abknicken der Startnummer führt automatisch zur Disqualifikation!

Startaufstellung:

Der Start erfolgt getrennt nach Damen und Herren.

Die Startaufstellung wird nach Anmeldeschluss durch den Oberschiedsrichter und den Rennleiter festgelegt.

Es erfolgt nur je ein Startschuss für Damen und Herren (Massenstart)

Zieleinlauf:

Nach dem Zieleinlauf verlassen alle Sportler die Rennstrecke durch die vorgesehene Ausfahrt. Das Verweilen auf der Strecke, die Behinderung noch im Rennen befindlicher Sportler oder das Zurückfahren führt zur nachträglichen Disqualifikation. Im Bereich der Ausfahrt steht ein Schiedsrichter/Ordner, dessen Anordnungen zu befolgen sind.

Haftungsausschluss:

Eine Haftung für Sach- und Vermögensschäden ist ausgeschlossen. Von diesem Haftungsausschluss ausgenommen ist eine Haftung auf Grund grober Fahrlässigkeit und Vorsatz sowie für Personenschäden (Schäden am Leben, Körper oder Gesundheit einer Person). Die vorstehenden Haftungsbeschränkungen erstrecken sich auch auf die persönliche Schadenersatzhaftung der Angestellten, Vertreter, Erfüllungsgehilfen und Dritter, derer sich der Organisator im Zusammenhang mit der Durchführung der Veranstaltung bedient bzw. mit denen er zu diesem Zweck vertraglich gebunden ist.

Dopingkontrollen

Es ist damit zu rechnen, dass die NADA Dopingkontrollen durchführt. Hierfür werden die Sportler ausgelost und von den Guides vom Nachzielbereich bis zur Kontrolle begleitet.

Änderungen vorbehalten

Auf die Datenschutzbestimmungen des DRIV, veröffentlicht auf www.driv.de wird hingewiesen.

München 26.03 2024

gez.
Andre Held-
Engelbrecht
Vorsitzender der SK
IFS im DRIV

gez.
NN

Oberschiedsrichter

gez.
NN

Organisation

gez.
Henning Roos

Ressort
Veranstaltungsmanagement
SK IFS DRIV

gez.
NN

Landesfachwart

Ausrichter

Änderungen am Zeitplan bleiben vorbehalten.

Zeitplan 14.7.2024 OSH				
	Beginn	Ende	Dauer	
Beginn Startnummernausgabe	07:00			
Wettkampfrichter Besprechung:	08:15		15min	
Vereinsvertreter Besprechung:	08:30			
Startbereitstellung DM/BM Aktive Herren Junioren, Aktive, Master Herren (<2007)	08:50		10min	
Start DM/BM Aktive Männer Junioren, Aktive, Master Herren	09:00		00:10	8 Runden + 3347m
Ende DM/BM Aktive Männer Junioren, Aktive, Master Herren		11:00	02:00	
Startbereitstellung DM/BM Damen Junioren, Aktive, Master Damen (<2007)	11:00		10min	8 Runden + 3347m
Start DM/BM Damen Junioren, Aktive, Master Damen	11:10		00:10	
Ende DM/BM Damen Junioren, Aktive, Master Damen		13:10	02:00	
Meldeschluss KIC	10:20			
Parcoursläufe nach AK beginnend mit Schüler D-A+Cadetten	11:20		01:00	
Ende Parcoursläufe nach AK beginnend mit Schüler D-A+Cadetten		12:20	01:00	
Startvorbereitung Cadetten/Jugend Jahrgänge 2008/11 – 10km (9712m)	13:20		10min	
Start Cadetten/Jugend Jahrgänge 2008/11 – 10km (9712m)	13:30		30 min	2 Runden Start ab Ziellinie
Startvorbereitung KIC	14:10			
Start Schüler D Jahrgänge 2019/18 – 500 m	14:20		00:10	Startschuß-> Zieleinlauf
Start Schüler C Jahrgänge 2017/16 – 1km	14:30		00:10	Startschuß-> Zieleinlauf
Start Schüler B Jahrgänge 2015/14 – 1km	14:40		00:10	Startschuß-> Zieleinlauf
Start Schüler A Jahrgänge 2013/2012 – 3km	14:50		00:00	Startschuß-> Zieleinlauf
Ende KIC		15:00		
Meldeschluss Blinde /Freizeitläufer	14:00		60min	
Startvorbereitung Blinde/Freizeitläufer	14:50			
Start Blinde/ Freizeitläufer10km (9712m)	15:00		60min	2 Runden Start ab Ziellinie
Ende Blinde/ Freizeitläufer		16:00	01:00	
Meldeschluss Sprintcup		14:30		
Siegerehrung DM	14:15			
Meldeschluss Teamzeitfahren		15:00		
Sprintcup Herren Halbfinale	15:30		5min	
Sprintcup Damen	15:35		5min	
Sprintcup Herren Finale	15:40		20min	
Teamzeitfahren 10.000m (9712m)	15:45		30min	2 Runden Start ab Ziellinie
Siegerehrung KIC bis Jugend	16:15			
Siegerehrungen in der Reihenfolge: Blinde, BM, Teamzeitfahren	16:30			